1.OG (1:50)

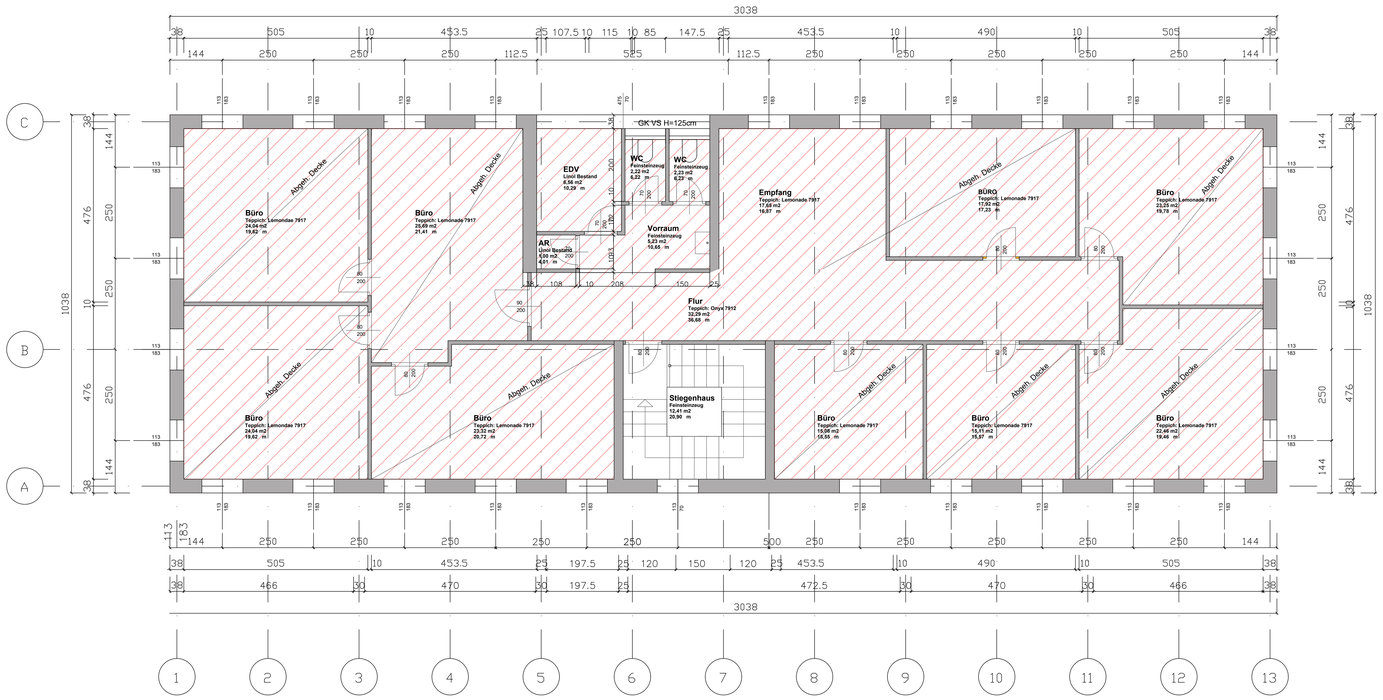

EG (1:100)

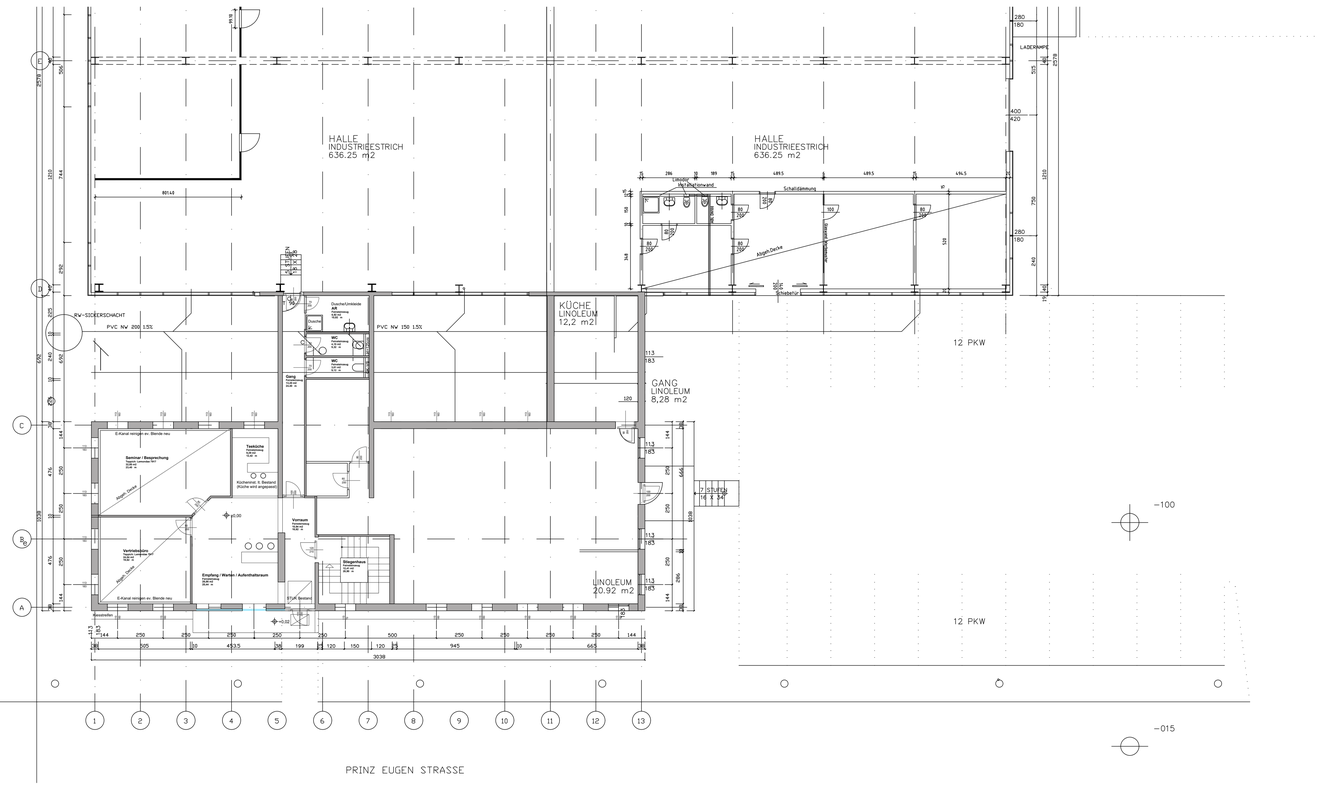

1.Obergeschoss

258 m2

Index:	Datum:	Art der Änderung:	Name:

ING PISCHULTI

HEIZUNG- KLIMA- UND SANITÄRGESELLSCHAFTmbH

Estermannstraße 14 4020 Linz
Tel.: 0732 / 77 9668-0
Fax: 0732 / 77 9669
office@pischulti.at
www.pischulti.at

Techniker: -
Telefon: 0732/779668
e-mail: office@pischulti.at

Maßstab: 1 : 50 / 1:100
Plannummer: -
Projektnummer: -

Planart: BESTANDSPLAN

Bauvorhaben: **Prinz Eugen Str. 23**

Gewerk: -

Inhalt: **Grundriss Erdgeschoss, 1.Obergeschoss**

Bauherr: Ing Pischulti, Estermannstraße 14, 4020 Linz

Baustellenadresse: Prinz Eugen Str. 23, 4020 Linz

Zuletzt gespeichert von: gem / am 23.01.2015 10:08:40 Druck-Datum: 04. Mai. 2020 / 10:32:09
Plan: G:\PIN\PISCHULTI & KERN-MAGDEL\EIN\PRINZ-EUGEN\STR.23\Aktuelle-Planer\Bestandsplan 2013.dwg